



T.C.
TARIM VE ORMAN BAKANLIĞI
İŞ SÜRECİ FORMU

Doküman No/ Süreç No:

76585890-SUR-029

Revizyon Tarihi:

Revizyon No:

000

Yayın Tarihi :

20/01/2021

| SÜREÇ SORUMLUSU | ÜST BİRİM: | Kırklareli İl Tarım ve Orman Müdürlüğü | | |
|----------------------------|--|--|-----------------------------|-------------------|
| | ALT BİRİM: | İlgili Şube Müdürlüğü | | |
| SÜREÇ UYGULAYICILARI | Müdür, ilgili personel | | | |
| SÜREÇ ADI: | Elleçleme Süreci | | | |
| SÜRECİN AMACI: | Gümrük gözetimi altındaki eşyanın asli niteliklerini değiştirmeden istiflenmesi, yerinin değiştirilmesi, büyük kaplardan küçük kaplara aktarılması, kapların yenilenmesi veya tamiri, havalandırılması, kalburlanması, karıştırılması ve benzeri işlemleri usul ve yönetmeliklere uygun yapılmasını sağlamak | | | |
| SÜREÇ GİRDİSİ: | Dilekçe | | | |
| SÜREÇ TEDARİKÇİSİ: | İl Müdürlükleri | | | |
| SÜREÇ ÇIKTISI: | Resmi Yazı | | | |
| SÜREÇ MÜŞTERİLERİ: | Vatandaş, Tüzel kişilikler | | | |
| SÜRECİN DAYANAĞI: | 27/10/1999 4458 sayılı Gümrük Kanunu, 5996 Sayılı Veteriner Hizmetleri Bitki Sağlığı Gıda Ve Yem Kanunu, Gıda Ve Yemin Resmi Kontrollerine Dair Yönetmelik, Bitkisel Gıda Ve Yem İle Gıda İle Temas Eden Madde Ve Malzemelerin İthalat Kontrollerine Dair Yönetmelik, Gıda, Tarım Ve Hayvancılık Bakanlığının Kontrolüne Tabi Ürünlerin İthalat Denetimi Tebliği (Ürün Güvenliği Ve Denetimi), Bitkisel Gıda Ve Yem İle Gıda İle Temas Eden Madde Ve Malzemelerin İthalat Kontrollerine Dair Uygulama Talimatı | | | |
| SÜRECİN PERİYODU: | Sürekli | | | |
| İLİŞKİLİ SÜREÇLER: | Gıda İthalat Süreci | | | |
| BAŞVURUDA İSTENEN EVRAKLAR | Dilekçe | | | |
| SÜREÇ HEDEFİ | PERFORMANS GÖSTERGESİ | ÖLÇÜM YÖNTEMİ | DEĞER ÖLÇÜTÜ (Azami/Asgari) | PERFORMANS DEĞERİ |
| | | | | |
| | | | | |
| | | | | |



Elleçleme İşlemi Süreci

İl/İlçe Müdürlüğü

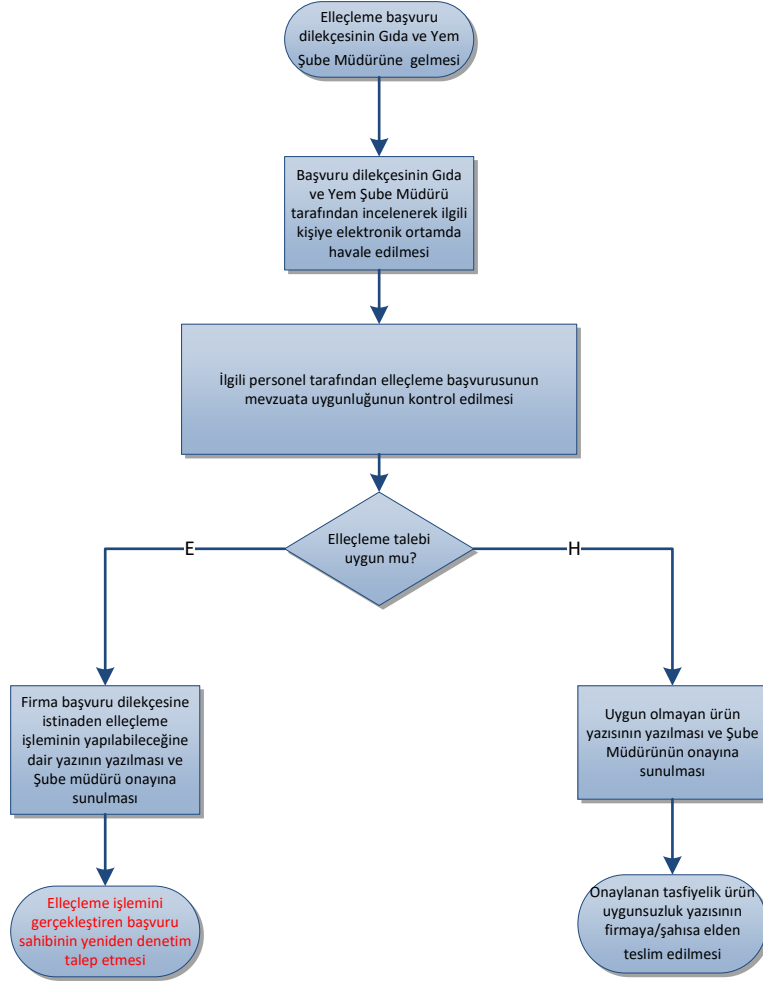

Elleçleme İşlemi Süreci

İl/İlçe Müdürlüğü

