	İŞ AKIŞ ŞEMASI	Revizyon No:
		Revizyon Tarihi:
BİRİM:	GIDA VE YEM ŞUBE MÜDÜRLÜĞÜ/GTHB İLÇE MÜDÜRLÜĞÜ	
ŞEMA NO:	GTHB.39.İLM.İKS/KYS.İAŞ.01/07	
ŞEMA ADI:	ÜRÜNLERİN YEDİEMİNE ALINMASI VE İMHASI İŞLEMİ	

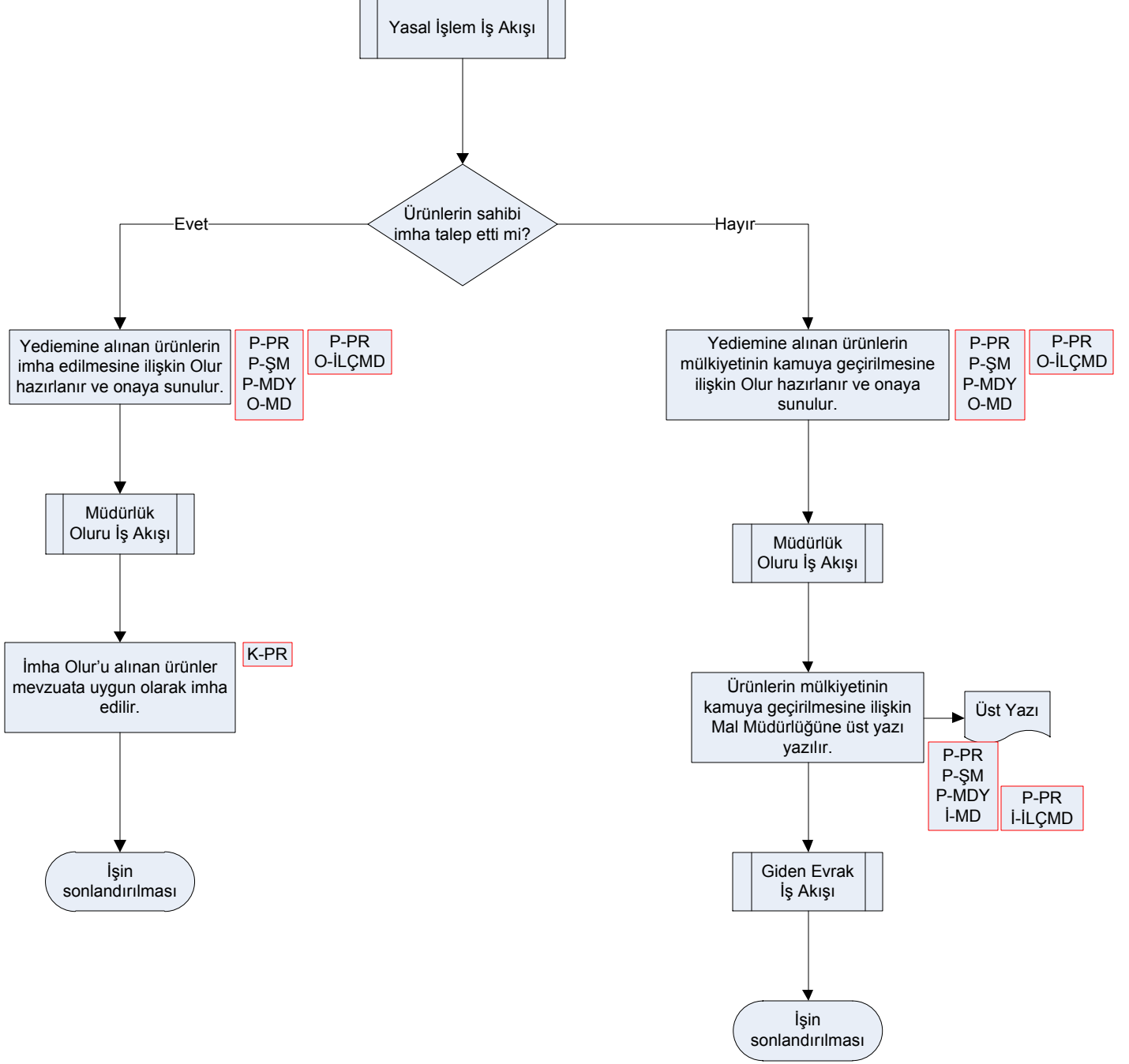

*Lüleburgaz, Babaeski ve Vize İlçe Müdürlüklerinde Uygulanmaktadır.

HAZIRLAYAN	ONAYLAYAN
TANER AKCAKAYA	FUNDA EYLEM ÖZEL